

GRUNDSCHULE

ISB

KONKRET

KOMPAKT

KOMPETENT

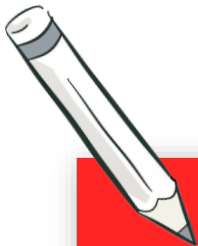
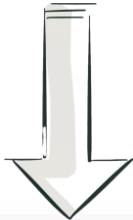
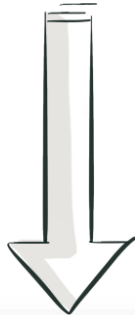

Anmeldelink

Deutsch-Theatermethoden

23.10.2024

14:30 – 16:00 Uhr

[A211-4.5/24/00164](#)

Wer ist der Leseluchs "Filby" und wie übt er lesen?

Lesetraining nach FiLBY-2 in Verbindung mit Theatermethoden einführen und üben.

25.11.2024

14:30 – 16:00 Uhr

[A211-4.5/24/00166](#)

Lesetraining nach FiLBY-3 durch Theatermethoden intensivieren

Darstellung von Unterrichtsbeispielen, die die Erschließung von Sachtexten (FiLBY-3) durch Theatermethoden illustrieren. Hinzu kommen weitere Impulse und Ideen wie das "Theater in der Box" und "sprechende Bilderbücher".



Informationen zu
ISB-Materialien

Austausch im Praxis-Café

...über unterrichtliche Anwendung der Fortbildungsinhalte

18.12.24 von 14.30 – 15.30 Uhr ([A211-4.5/24/00544](#))

Leseluchs „Filby“

18.12.24 von 16:00 – 17:00 Uhr ([A211-4.5/24/00574](#))

Lesetraining nach FiLBY-3 + Theatermethoden

Die ISB-Sprechstunde

Ab dem Schuljahr 2024/2025 bietet das ISB regelmäßig Sprechstunden zu den Hauptfächern und zur Medienbildung in der Grundschule an.

Die Termine und den Link hierzu finden Sie auf der Homepage.



Hier geht's zur [ISB-Homepage!](#)